

NOMI CONCRETI indicano persone , cose o animali reali, che possiamo percepire con i cinque sensi

Es. *cigno*

NOMI ASTRATTI indicano concetti mentali, idee, pensieri, emozioni, sentimenti, ossia cose che non possiamo percepire con i cinque sensi.

Es. *nostalgia*

NOMI COLLETTIVI sono nomi che anche al singolare indicano più cose, più persone, più animali.

Es. *biblioteca = insieme di libri*

branco = insieme di animali (lupi)

ciurma = insieme di marinai

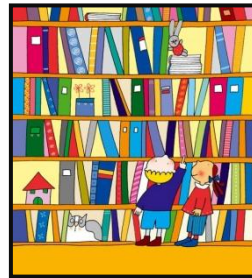

NOMI PRIMITIVI sono i nomi che non derivano da nessun altro nome. Sono nomi-base, iniziali, da cui discendono altri nomi.

Es. carta

NOMI DERIVATI sono i nomi che derivano dai nomi primitivi.

Es: *cartone – cartina – cartiera – cartolaio – cartoleria*

Il significato di tutti questo nomi cambia perché cambia la parte finale.

Un nome primitivo e il suo derivato hanno in comune la **radice**

NOMI COMPOSTI sono formati dall'unione di due o più parole.

capo + tavola = capotavola; pasta + asciutta = pastasciutta; spremi + agrumi = spremiagrumi
cava + tappi = cavatappi; sotto + pentola = sottopentola; pomo + di + oro = pomodoro

I nomi composti nascono dalla combinazione di diverse categorie grammaticali:

nome + nome	<i>capotavola</i>
aggettivo + nome	<i>mezzaluna</i>
verbo + nome	<i>spremiagrumi</i>
verbo + avverbio	<i>posapiano</i>
nome + aggettivo	<i>pastasciutta</i>
aggettivo + aggettivo	<i>agrodolce</i>
verbo + verbo	<i>saliscendi</i>
avverbio + verbo	<i>benestare</i>
avverbio + aggettivo	<i>sempreverde</i>
nome + prep. + nome	<i>ficodindia</i>